

Große Impfbereitschaft in allen Bereichen

Nachdem Bewohner*innen und Mitarbeiter*innen sowie das Personal im Wohnen und den Wismarer Zweigwerkstätten Lukaswiese, Metkenberg und Factory bereits Anfang des Jahres geimpft wurden, folgten nun zwei weitere wichtige Termine: Ein mobiles Impf-Team versorgte die Mitarbeiter*innen und Kolle*innen der Zweigwerkstatt in

Bützow mit der ersten Corona-Impfung. Insgesamt 143 Menschen mit Behinderung ließen sich impfen und 24 Kolleg*innen. Alle haben die erste Impfung fast ohne Nebenwirkungen überstanden. Mitte April konnten sich in Wismar 72 Kolleg*innen impfen lassen. "Wir sind sehr froh und auch erleichtert, dass die Impfbereitschaft bei allen

Menschen, die in unserer Gesellschaft tätig sind, so hoch ist", sind sich die Geschäftsführer Hartmut Bunge und Thilo Werfel einig und ergänzen: "Dennoch halten wir an unserem Testkonzept fest." Mitarbeitende und Personal können sich bis zu 3 Mal wöchentlich testen lassen. Der Test wird dann z. B. für einen Friseurbesuch bescheinigt.

Impfen in der Zweigwerkstatt Bützow



Impfen in Wismar



In einem Vorgespräch können Fragen zur Impfung geklärt werden.

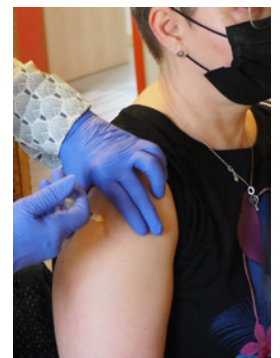

Geschäftsführer Thilo Werfel (r.) dankt dem gesamten Impf-Team des Deutschen Roten Kreuzes.

Die neue Website der Wismarer Werkstätten GmbH

Ab sofort ist die Internetseite der Wismarer Werkstätten unter www.wismarer-werkstaetten.de erreichbar. Pünktlich zu unserem 30. Jubiläum präsentieren wir einen neuen Online-Auftritt. Wir haben ihn in den letzten Wochen mit den Wismarer Agenturen

Lachs von Achtern und click solutions realisiert. Große Bilder, eine klare Struktur und eine barrierefreie Nutzung zeichnen die neue Internetseite aus. Sie finden aktuelle Informationen, die Ansprechpartner*innen sowie Termine aller Leistungsbereiche.

Wismarer Werkstätten GmbH

Gemeinnützige Einrichtung für Menschen mit Behinderung

Fördern & Bilden | Teilhabe am Arbeitsleben | Wohnen | Familienunterstützender Dienst (FUD) | Über uns | Karriere



Im Zuge der Website-Überarbeitung frisken wir zusammen mit Lachs von Achtern auch unser gesamtes Erscheinungsbild auf – einschließlich neuer Schrift und neuen Farben. Die überarbeiteten Logos

unserer Leistungsangebote sowie die in Trägerschaft stehenden Marken verdeutlichen mit dem einheitlichen Design ihre Zusammengehörigkeit.



Wismarer Werkstätten GmbH

Gemeinnützige Einrichtung
für Menschen mit Behinderung



IMPRESSUM

Herausgeber:
Wismarer Werkstätten GmbH
Gemeinnützige Einrichtung für
Menschen mit Behinderung

Kontakt:
Wendorfer Weg 24
23966 Wismar
Telefon: 03841 3741-441
www.wismarer-werkstaetten.de

Verantwortlich:
Hartmut Bunge, Thilo Werfel

Texte, Fotos, Gestaltung:
Kati Woest