

# Programmheft 2026



ein Leistungsangebot der  
**Wismarer Werkstätten GmbH**  
Gemeinnützige Einrichtung für Menschen mit Behinderung

# Inhalts- verzeichnis

Der Familienunterstützende Dienst	3
-----------------------------------	---

---

## Tagesausflüge

Shoppingtour in Lübeck	4
------------------------	---

---

Frauentagsparty	5
-----------------	---

---

Tanz Frei! - Das besondere Event.	6
-----------------------------------	---

---

Mollifahrt Bad Doberan	7
------------------------	---

---

Kutschfahrt auf der Insel Poel	8
--------------------------------	---

---

Wanderung mit Picknick in Neukloster	9
--------------------------------------	---

---

Mühlenmuseum in Stove	10
-----------------------	----

---

Piraten Open Air in Grevesmühlen	11
----------------------------------	----

---

Vogelpark Marlow	12
------------------	----

---

Die MeLa – Landwirtschaftsausstellung	13
---------------------------------------	----

---

Bootsfahrt zur Insel Poel mit der Elektrofähre	14
--	----

---

Karls Erdbeerhof	15
------------------	----

---

Bunte Schätze in Wismar: Flohmarkt-Zeit	16
---	----

---

Elefantenzauber in Platschow	17
------------------------------	----

---

# Inhaltsverzeichnis

## Gruppenangebote

Tanzkurs	18
<hr/>	
Bowling und Kegeln	19
<hr/>	

## Urlaubsfahrten

1-2-3 wir haben frei! - 3 Wochenend-Ausflüge	20
<hr/>	

## Informationen

Anmeldung, Teilnahme-Kosten & Fahrdienstleistungen	21
<hr/>	
Anmeldebogen für Veranstaltungen	25
<hr/>	
Anmeldeformular Wochenendreise	26
<hr/>	

## Legende



**Tagesausflug**



**Uhrzeit**



**Gruppenangebot**



**Treffpunkt**



**Urlaubsfahrt**



**Kosten**



**Datum**

# Der Familienunterstützende Dienst (FUD)

Der FUD ist ein offenes Hilfsangebot für:

- Kinder, Jugendliche und Erwachsene mit einer geistigen, psychischen und/oder körperlichen Behinderung
- Eltern und Angehörige

Wir sehen es als unsere Aufgabe, Familien mit beeinträchtigten Angehörigen einen persönlichen Freiraum zu ermöglichen.

Die Betreuung leisten engagierte ehrenamtlich oder nebenberuflich Tätige. Stundenweise gehen sie gezielt auf persönliche Bedürfnisse ein. Sie übernehmen die Betreuung in den Nachmittags- und Abendstunden sowie an Wochenenden.

Mit unseren Gruppenangeboten ermöglichen wir fröhliche Nachmittage sowie manch unvergesslichen Moment. Und in den Ferien erlebt dein Kind eine abwechslungsreiche Zeit.

Auf den folgenden Seiten findest du unsere Sonderveranstaltungen für das Jahr 2026. Das monatliche Freizeitprogramm mit Gruppenangeboten erscheint gesondert.

Wir freuen uns auf einzigartige Erlebnisse mit euch!



**Claudia Schläger**  
Bereichsleitung Wohnen/FUD



**Marita Burmeister**  
Koordinatorin FUD



# Shoppingtour in Lübeck



Ein Shoppingtag in Lübeck - das ist wunderbar! Gemütlich schlendern, shoppen, Schaufenster gucken, Kaffee trinken und sich auf Marzipan freuen. Und ganz nebenbei erkunden wir die Sehenswürdigkeiten der historischen Hansestadt.



**Datum**



**Samstag,  
28.02.2026**

**Uhrzeit**



**10 - 17 Uhr**

**Treffpunkt**



**Wendorfer Weg 3**

**Kosten**



**60 Euro**

Informationen zum Fahrdienst und zu den Kosten findest du ab Seite 22.

# Frauentags- party

Wir feiern den Frauentag mit Musik, Tanz, Spaß und guter Laune!

Alle Frauen sind stark, bunt und einzigartig, das wollen wir zusammen feiern, denn das macht uns stolz.

Männer sind natürlich auch herzlich willkommen.

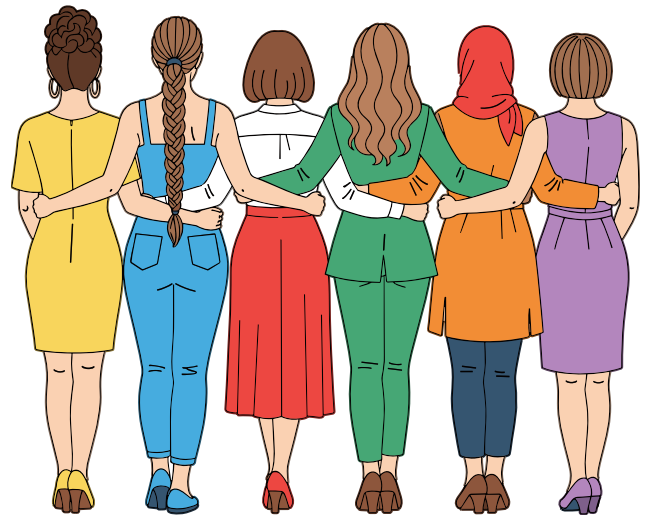

**Datum**



**Freitag,  
06.03.2026**

**Uhrzeit**



**15 - 18 Uhr**

**Treffpunkt**



**Dr.-Leber-Straße 2**

**Kosten**



**33 Euro**

Informationen zum Fahrdienst und zu den Kosten findest du ab Seite 22.

# TanzFrei!

Tanz dich frei ganz ohne Grenzen! Spüre die Musik und Freude im Herzen. Komm vorbei, fühl dich leicht und Freude kehrt ein, zu jeder Zeit. Verschiedene DJs versorgen uns mit Musik und Aktionsstände laden zum kreativ werden ein.



## Datum



**Samstag,  
11.04.2026**

## Uhrzeit



Wir bieten individuelle  
Betreuung in der Zeit von  
14:00 Uhr bis 23:00 Uhr an.

## Treffpunkt



**Markt- und Event-  
halle am Alten Hafen  
in Wismar**

## Kosten



Für eine individuelle  
Begleitung werden 16 € pro  
Stunde in Rechnung gestellt.

Informationen zum Fahrdienst und zu den Kosten findest du ab Seite 22.

# Mollifahrt

## Bad Doberan

Durch Doberans Gassen pfeift sie dahin, die Bäderbahn Molli mit Dampf und historischem Sinn.  
Nach Heiligendamm, zum Meer ein Stück, bringt sie den Menschen Freude und Glück.



**Datum**



**Samstag  
18.04.2026**

**Uhrzeit**



**10 - 16 Uhr**

**Treffpunkt**



**Wendorfer Weg 3**

**Kosten**



**80 Euro**

Informationen zum Fahrdienst und zu den Kosten findest du ab Seite 22.

# Kutschfahrt auf der Insel Poel

Die Kutsche fährt uns über Poels Straßen, vorbei an Wiesen, Feldern und Bächen und wir dürfen das Naturschauspiel miterleben.



**Datum**



**Samstag,  
09.05.2026**

**Uhrzeit**



**10 - 15 Uhr**

**Treffpunkt**



**Wendorfer Weg 3**

**Kosten**



**55 Euro**

Informationen zum Fahrdienst und zu den Kosten findest du ab Seite 22.



# Natur & Pause: Wanderung mit Picknick in Neukloster im Wald und am See

Natur und Pause, ein Tag voller Ruh, in Neukloster wandern, macht uns fröhlich dazu. Mit Picknick im Grünen, da sitzen wir gern, die Sonne im Rücken, das Lachen nicht fern.



**Datum**



**Samstag,  
13.06.2026**

**Uhrzeit**



**10 - 15 Uhr**

**Treffpunkt**



**Wendorfer Weg 3**

**Kosten**



**45 Euro**

Informationen zum Fahrdienst und zu den Kosten findest du ab Seite 22.

# Mühlenmuseum in Stove



Im Mühlenmuseum in Stove wird es bunt und fein, backen, kochen, filzen, mittendrin sein. Kreativ werden, Neues ausprobieren, Spaß für alle, kommt und lasst euch inspirieren!



**Datum**



**Samstag,  
27.06.2026**

**Uhrzeit**



**10 - 15 Uhr**

**Treffpunkt**



**Wendorfer Weg 3**

**Kosten**



**65 Euro**

Informationen zum Fahrdienst und zu den Kosten findest du ab Seite 22.

# Piraten

## Action-Open-Air

In Grevesmühlen im Freilufttheater weht der Piratenwind, Grevesmühlen singt, dass es erklingt. Open-Air Lichter tanzen sacht, Musik die Nacht zum Leben macht.



**Datum**



**Donnerstag  
09.07.2026**

**Uhrzeit**



**19:30 - 22:00 Uhr**

**Treffpunkt**



**Wendorfer Weg 3**

**Kosten**



**80 Euro**

Informationen zum Fahrdienst und zu den Kosten findest du ab Seite 22.



# Vogelpark Marlow



Im Vogelpark Marlow  
zwitschert es leise,  
Federn glänzen auf der  
bunten Reise.  
Papageien, Tukane stolz und  
fein, laden zum Staunen und  
Träumen ein.



**Datum**



**Samstag,  
29.08.2026**

**Uhrzeit**



**10 - 16 Uhr**

**Treffpunkt**



**Wendorfer Weg 3**

**Kosten**



**95 Euro**

Informationen zum Fahrdienst und zu den Kosten findest du ab Seite 22.

# Die MeLa - Landwirtschafts- ausstellung

Wir fahren zur MeLa,  
Land und Tier,  
Maschinen brummen,  
Traktor hier.  
Der Duft von Heu, die  
Stimmung fein, so soll es auf  
dem Lande immer sein!



**Datum**



**Samstag,  
12.09.2026**

**Uhrzeit**



**10 - 16 Uhr**

**Treffpunkt**



**Wendorfer Weg 3**

**Kosten**



**60 Euro**

Informationen zum Fahrdienst und zu den Kosten findest du ab Seite 22.

# Bootsfahrt zur Insel Poel mit der Elektro-Fähre

Steig ein, die Fahrt geht  
jetzt hinaus, zur Insel Poel  
ziehen wir hinaus!  
Mit Wind und Wellen, Spaß  
und Gruß beginnt das  
Abenteuer.  
Komm, fahr mit uns!



**Datum**



**Freitag,  
02.10.2026**

**Uhrzeit**



**10 - 15 Uhr**

**Treffpunkt**



**Wendorfer Weg 3**

**Kosten**



**65 Euro**

Informationen zum Fahrdienst und zu den Kosten findest du ab Seite 22.

# Wir fahren zum Karls Erdbeerhof

Ab nach Karls,  
das wird fein,  
Sonne, Spaß und  
Erdbeerschein.  
Lachen, naschen,  
voller Glück,  
Erdbeerfreude kehrt zurück.



**Datum**



**Samstag,  
10.10.2026**

**Uhrzeit**



**9 - 16 Uhr**

**Treffpunkt**



**Wendorfer Weg 3**

**Kosten**



**95 Euro**

Informationen zum Fahrdienst und zu den Kosten findest du ab Seite 22.

# Bunte Schätze in Wismar: Flohmarkt-Zeit

Am Hafen glitzert Wismars Markt, wo jeder Stand Geschichten parkt. Wir stöbern, stauen, lachen viel, ein Flohmarkttag ist unser Ziel.



**Datum**



**Samstag,  
31.10.2026**

**Uhrzeit**



**10 - 14 Uhr**

**Treffpunkt**



**Wendorfer Weg 3**

**Kosten**



**30 Euro**

Informationen zum Fahrdienst und zu den Kosten findest du ab Seite 22.



# Elefantenzauber in Platschow

In Platschow wohnen  
Elefanten groß,  
sie stampfen, spielen, sind  
famos.  
Mit Rüssel, Ohren, Herz dabei,  
zaubern sie uns Freude herbei.



**Datum**



**Freitag,  
05.12.2026**

**Uhrzeit**



**10 - 17 Uhr**

**Treffpunkt**



**Wendorfer Weg 3**

**Kosten**



**95 Euro**

Informationen zum Fahrdienst und zu den Kosten findest du ab Seite 22.

# Tanzkurs



Gruppenangebot

Lust auf Tanzen?  
Entdecke deinen Rhythmus!!!  
Du möchtest neue Schritte  
lernen, dich bewegen und  
dabei richtig Spaß haben?  
Dann ist unser Tanzkurs  
genau das Richtige.



## Datum



02.02.2026  
02.03.2026  
13.04.2026  
04.05.2026  
01.06.2026

## Uhrzeit



15 - 18 Uhr

## Treffpunkt



Wendorfer Weg 3

## Kosten



30 €  
pro Teilnahme

Informationen zum Fahrdienst und zu den Kosten findest du ab Seite 22.



Gruppenangebot

# Bowling & Kegeln

Jeden Dienstag gehen wir im Wechsel Bowlen oder Kegeln. Am **13.01.2026** beginnen wir im Wonnemar mit dem ersten Kegeln des Jahres.



## Datum



**Kegeln: Start am 13.01.2026**  
**Bowling: Start am 20.01.2026**

## Ort



**Kegeln: Wonnemar**  
**Bowling: Zuckerfabrik**

**Preise sind wie gewohnt nach Veranstaltungsplan.  
NICHT vergessen, Schuhe für das Kegeln bitte mitbringen!**

Informationen zum Fahrdienst und zu den Kosten findest du ab Seite 22.



# 1, 2, 3 - WIR haben frei!

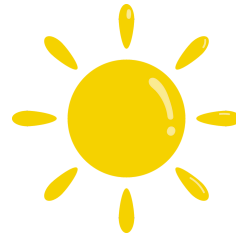

## 3 Wochenendausflüge mit Sandra

Raus aus dem Alltag, rein ins kleine  
Abenteuer!

Am Wochenende wartet ein  
erfrischender Tapetenwechsel auf  
dich.

01.05. - 03.05.2026 in Lüneburg  
19.06. - 21.06.2026 in Zingst  
18.09. - 20.09.2026 in Waren/Müritz

Alle Teilnehmer müssen mindestens  
18 Jahre alt und sollten sehr gut zu  
Fuß unterwegs sein.

An diesem Angebot können max. 5  
Personen teilnehmen. Also meldet  
euch schnell an.



**Über die genauen Kosten informieren wir im Januar,  
in einem extra Informationsschreiben.  
Bitte meldet euch bei Interesse vorab telefonisch bei uns.**

Informationen zum Fahrdienst und zu den Kosten findest du ab Seite 22.

# Informationen zur Anmeldung und Teilnahme, zu Kosten und Fahrdienstleistungen

## 1. Wie melde ich mich an? Und was passiert dann?

Die Anmeldung erfolgt schriftlich. Benutze bitte die beigegefügtten Anmeldeformulare. Diese befinden sich auf den Seiten 26 und 27 des Heftes.

**Hinweis:** Mit der schriftlichen Anmeldung für Tagesausflüge und Wochenendreisen kommt es zu einem gültigen Vertrag und somit zu einer verbindlichen Anmeldung. Wir nehmen dich verbindlich in die Anmeldeliste auf. Kosten sind auch bei Ausfall voll zu bezahlen. Es sei denn, es wird für Nachfolge gesorgt (in Absprache mit der Koordinatorin des FUD).

Ihr habt nach der schriftlichen Anmeldung ein 14-tägiges Widerrufsrecht.

Sollte eine Veranstaltung schon ausgebucht sein, gibt es eine Warteliste. Wir bieten den frei gewordenen Platz nach Warteliste neu an.

Solltest Du verhindert sein und kannst nicht an der gebuchten Veranstaltungen teilnehmen, sage diese mindestens 24 Stunden vorher bei uns ab. Sollte das nicht der Fall sein, berechnen wir den vollen Preis der Veranstaltung.

## 2. Wie komme ich zur Veranstaltung und wieder nach Hause?

Wenn Du nicht allein zur Veranstaltung oder zum Treffpunkt kommen oder nicht selbstständig nach Hause fahren kannst, kreuze einfach auf dem Anmeldeformular **“Fahrdienst”** an. In diesem Fall organisieren wir den Fahrdienst zu den Veranstaltungen und auch nach Hause.

**Hinweis:** Wir erheben für den Fahrdienst eine Pauschale innerorts von Wismar von 11 € und außerhalb von Wismar 21,50 €.

Wir bieten einen Fahrdienst im Umkreis von max. 25 Kilometer an.

	Ohne Fahrdienst	mit Fahrdienst innerhalb von Wismar	mit Fahrdienst außerhalb von Wismar
Allgemein	23,00 €	34,00 €	44,50 €
Schüler/Tagesgruppe /Rollstuhlfahrer	40,00 €	51,00 €	61,50 €
Nantrow		61,00 €	64,00 €

## 3. Bin ich während der Veranstaltung versichert?

Während der Veranstaltung besteht keine Unfall- und Haftpflichtversicherung für die Teilnehmer\*innen. Wir empfehlen aus diesem Grund, eine private Unfall- und Haftpflichtversicherung abzuschließen.

## 4. Möglichkeiten der Kostenerstattung

### 4.1. Kostenerstattung über die Pflegekasse

Für die Inanspruchnahme des Familienunterstützender Dienstes können verschiedene Geldleistungen von der Pflegekasse genutzt werden, um in erster Line der Entlastung pflegender Angehöriger und der Förderung der Selbstständigkeit zu dienen.

#### a) Entlastungsbetrag

Der sogenannte Entlastungsbetrag nach § 45b SGB XI ist die meistgenutzte Geldquelle für die Nutzung des FUD.

**Höhe: 131,00 €**

Alle pflegebedürftigen Personen mit einem anerkannten Pflegegrad (1 - 5), die zu Hause gepflegt werden, haben Anspruch auf diesen Betrag.

Nicht genutzte Beträge können bis zum 30. Juni des Folgejahres angespart und verwendet werden.

#### b) Verhinderungspflege (bis zu 1685 € jährlich)

Wenn eine Person, die normalerweise die Pflege übernimmt (z. B. ein Angehöriger) verhindert ist, kann die Leistung der Verhinderungspflege in Anspruch genommen werden.

**Höhe: Ab Pflegegrad 2 steht ein jährliches Budget von bis zu 1685 € zur Verfügung**

Dieses Geld kann dann ebenfalls zur Bezahlung des FUD verwendet werden. Zudem können bis zu 50 % des nicht genutzten Budgets der Kurzzeitpflege (bis zu 842 €) zusätzlich dem Budget der Verhinderungspflege zuschlagen, wodurch sich das Gesamtbudget auf bis zu 2.527€ pro Jahr erhöhen kann.

### **c) Umwandlung von Pflegesachleistungen**

Für Pflegebedürftige ab dem Pflegegrad 2, die Pflegesachleistungen erhalten, besteht die Möglichkeit, bis zu 40 % des Sachleistungsbudgets für anerkannte Betreuungs- und Entlastungsleistungen, wie den FUD, umzuwandeln.

**Zusätzliche Hinweise:** Einige Pflegekassen übernehmen zusätzlich: Grundbeträge für Reisekosten, Pflege- und Unterkunftskosten, Fahrkosten, Investitionskosten.

Für detaillierte Informationen und die genauen Leistungsbeträge für 2026 kann auf den Seiten des Bundesgesundheitsministerium (BMG) geschaut werden oder du informierst dich direkt bei deiner Pflegekasse oder hier in Wismar bei Pflegestützpunkt.

### **4.2. Kostenerstattung über die Eingliederungshilfe (Sozialamt)**

Menschen mit Behinderung haben Anspruch auf Teilhabe. Entstehen bei Freizeitangeboten behinderungsbedingte Mehrkosten durch eine notwendige Begleitung, kann eine Kostenübernahme über die Eingliederungshilfe beantragt werden, z. B. für Begleitung oder Assistenz und für zusätzliche Reise- oder Betreuungskosten.

**Wichtig:** Der Antrag muss vor der Veranstaltung beim zuständigen Sozialamt gestellt werden.

# Anmeldebogen für Veranstaltungen

## (Februar – Dezember 2026)

Hiermit melde ich mich für folgende Veranstaltungen im Zeitraum von Februar bis Dezember an.

### Veranstaltungstermine

- ☐ 28. Februar 2026: Shoppingtour nach Lübeck
- ☐ 6. März 2026: Frauentagsparty
- ☐ 18. April 2026: Mollifahrt in Bad Doberan
- ☐ 9. Mai 2026: Kutschfahrt auf der Insel Poel
- ☐ 13. Juni 2026: Natur und Pause / Wanderung mit Picknick
- ☐ 27. Juni 2026: Stove / Mühlenmuseum
- ☐ 9. Juli 2026: Piraten Open Air
- ☐ 29. August 2026: Vogelpark Marlow
- ☐ 19. September 2026: MeLa Landwirtschaftsausstellung
- ☐ 2. Oktober 2026: Bootsfahrt mit der Elektrofähre
- ☐ 10. Oktober 2026: Karls Erdbeerhof
- ☐ 31. Oktober 2026: Flohmarkt
- ☐ 5. Dezember 2026: Elefantenhof Platschow

### Persönliche Angaben

Name: \_\_\_\_\_

Adresse: \_\_\_\_\_

Telefon: \_\_\_\_\_

### Einverständniserklärung

Ich bestätige, dass die Angaben korrekt sind und ich freiwillig an den ausgewählten Veranstaltungen teilnehme.

Ort, Datum: \_\_\_\_\_

Unterschrift Teilnehmer\*in: \_\_\_\_\_

Unterschrift gesetzliche\*r Vertreter\*in (falls erforderlich):

\_\_\_\_\_

# Anmeldeformular

## 1,2,3 - wir haben frei - Wochenendreisen

Veranstalter: Familienunterstützender Dienst (FUD)

Reisedatum: \_\_\_\_\_

Reise: \_\_\_\_\_

### 1. Persönliche Daten

Name: \_\_\_\_\_

Geburtsdatum: \_\_\_\_\_

Adresse: \_\_\_\_\_

Telefon: \_\_\_\_\_

### 2. Angaben zur Behinderung/Unterstützungsbedarf

Art der Behinderung:

☐ körperlich   ☐ geistig   ☐ psychisch   ☐ Sinnesbehinderung

Beschreibung eventueller Besonderheiten:

---

---

---

---

Grad der Behinderung (GdB, optional): \_\_\_\_\_

Benötigte Unterstützung/Assistenz während der Reise:

☐ Hilfe bei Körperpflege

☐ Unterstützung bei Medikamenteneinnahme

☐ Unterstützung bei Orientierung

☐ Sonstiges: \_\_\_\_\_

---

### 3. Medizinische Informationen

Relevante Erkrankungen / Diagnosen: \_\_\_\_\_  
\_\_\_\_\_

Medikamente (Aktuelle Verordnung): \_\_\_\_\_  
\_\_\_\_\_

Allergien / Unverträglichkeiten: \_\_\_\_\_  
\_\_\_\_\_

Pflegegrad (falls vorhanden): \_\_\_\_\_  
\_\_\_\_\_

### 4. Notfallkontakt

Name: \_\_\_\_\_

Beziehung: \_\_\_\_\_

Telefon: \_\_\_\_\_

Alternative Nummer: \_\_\_\_\_

### 5. Teilnahmebedingungen

- Angaben werden ausschließlich zur Organisation der Reise genutzt.
- Medizinische Informationen sind freiwillig, erleichtern jedoch die Planung.
- Die Teilnahme erfolgt im Rahmen der vorhandenen Unterstützungsmöglichkeiten.

Ich bestätige die Richtigkeit meiner Angaben:

Ort/Datum: \_\_\_\_\_

Unterschrift: \_\_\_\_\_



# Einblicke





# Umfrage: Wie hat es dir gefallen?

Kreuze an



Mir hat das Angebot Spaß gemacht.

☐ ☐ ☐ ☐ ☐

Die Helfer\*innen war hilfsbereit und freundlich.

☐ ☐ ☐ ☐ ☐

Es war einfach, mich für das Angebot anzumelden.

☐ ☐ ☐ ☐ ☐

Ich habe mich wohlgefühlt.

☐ ☐ ☐ ☐ ☐

**So hat mir das Angebot insgesamt gefallen:**

☐ ☐ ☐ ☐ ☐

## Was hat dir gut gefallen?

## Was können wir besser machen?

---

---

---

---

---

---

---

[illegible]

# Kontakt

**Claudia Schläger**  
**Bereichsleiterin Wohnen/FUD**  
Dr.-Leber-Straße 2  
23966 Wismar

Fon: 03841 3741-512  
Mobil: 0172 3298538  
Fax: 03841 3741-511  
Mail: [c.schlaeger@wismarer-werkstaetten.de](mailto:c.schlaeger@wismarer-werkstaetten.de)



**Marita Burmeister**  
**Koordinatorin FUD**  
Dr.-Leber-Straße 2  
23966 Wismar

Fon: 03841 3741-513  
Mobil: 0172 3298553  
Fax: 03841 3741-511  
Mail: [m.burmeister@wismarer-werkstaetten.de](mailto:m.burmeister@wismarer-werkstaetten.de)



**Familien-  
unterstützender  
Dienst**



ein Leistungsangebot der  
**Wismarer Werkstätten GmbH**  
Gemeinnützige Einrichtung für Menschen mit Behinderung